

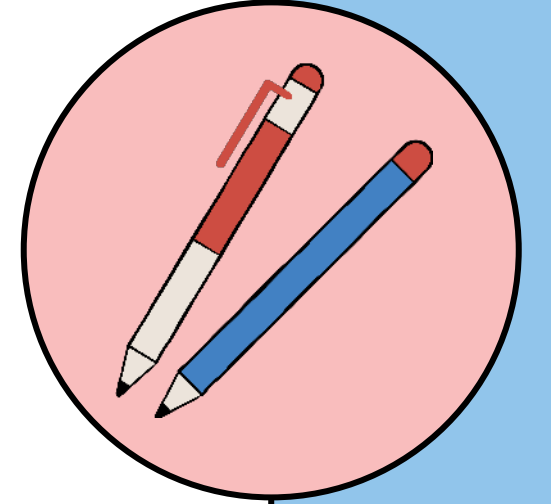

LGS TANITIM SUNUMU

Mustafa Kemal Ortaokulu

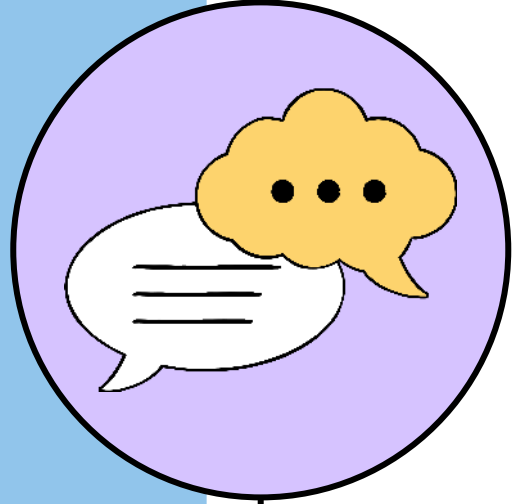

LGS NEDİR

Açılımı
Liselere Geçiş Sistemi
(Sınavı)

Amacı Nedir?
Ortaöğretim kurumlarına
öğrenci seçmek amacıyla
yapılan bir sınavdır.

**Ne Zaman
Uygulanmaya
Başladı?**
2017-2018 Eğitim-öğretim
yılından itibaren
uygulanmaktadır.

**Sizler LGS
hakkında neler
biliyorsunuz?**

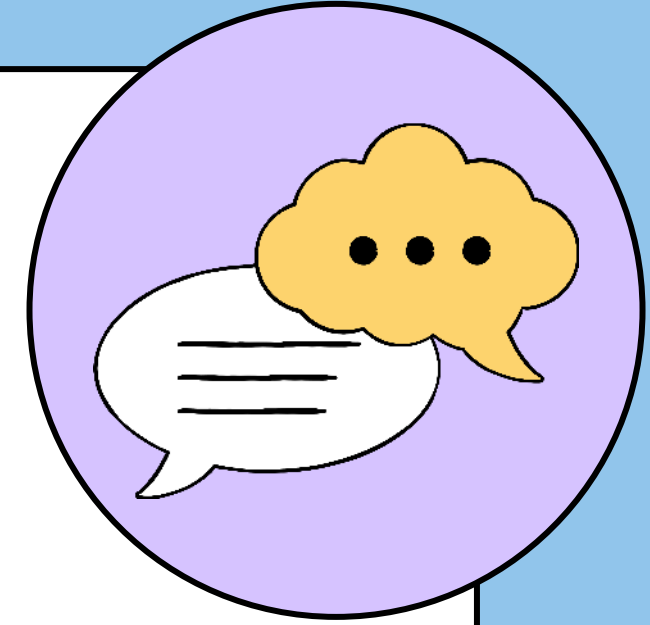

Kaç Oturum Kaç Dakika



Sözel ve sayısal olmak üzere 2 oturumdan oluşmaktadır.

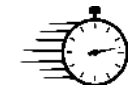

İki oturum toplam 155 dakikadır.



Toplam soru sayısı 90'dır.

OTURUM İÇERİKLERİ

SÖZEL

- 🇹🇷 TÜRKÇE
20 SORU
- 🇹🇷 T.C İNKILAP TARİHİ
10 SORU
- 🇹🇷 DİN KÜLTÜRÜ VE AHLAK
BİLGİSİ
10 SORU
- 🇹🇷 İNGİLİZCE
10 SORU

SAYISAL

- 🇹🇷 MATEMATİK
20 SORU
- 🇹🇷 FEN BİLİMLERİ
20 SORU

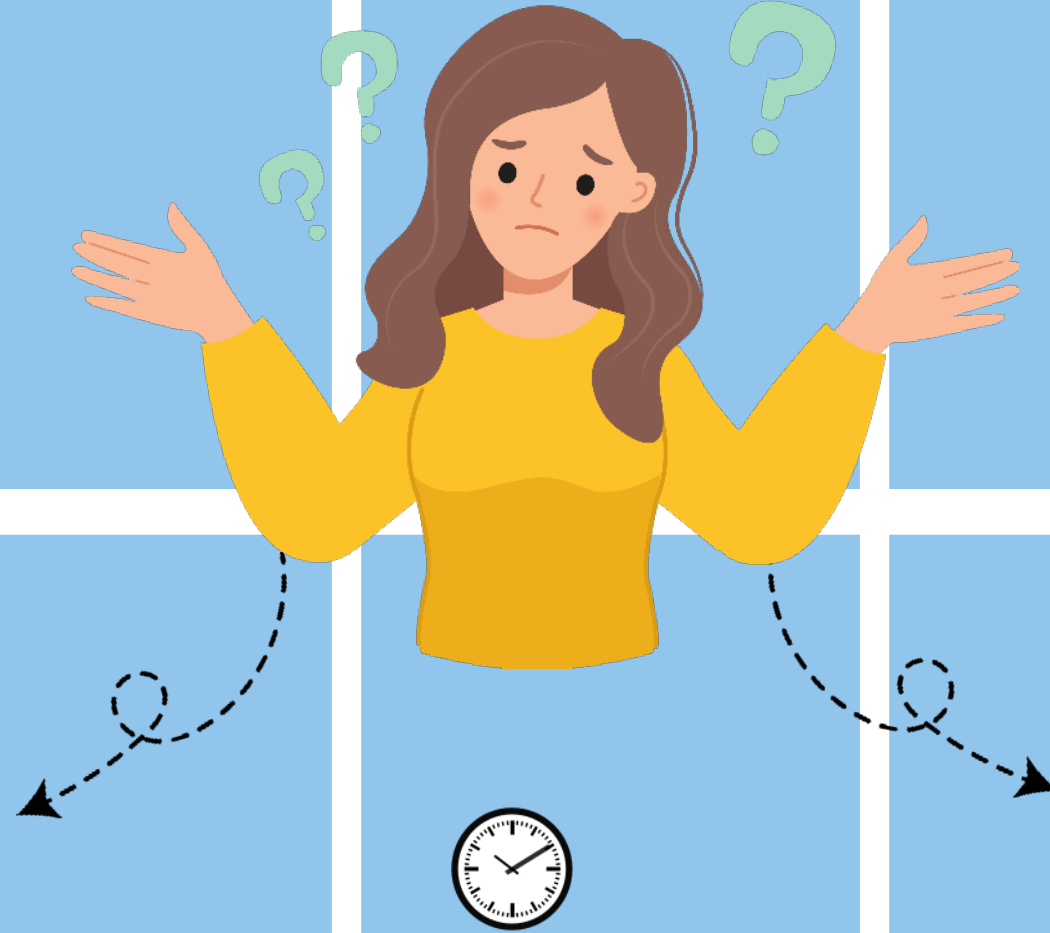

1.OTURUM
75 DAKİKA

2.OTURUM
80 DAKİKA



KATSAYI

- Katsayı, bir sınavda her net başına alınan puana denmektedir.
- LGS'deki derslerin kat sayılarını sağdaki tabloda görebilirsiniz.

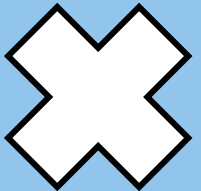
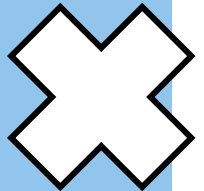
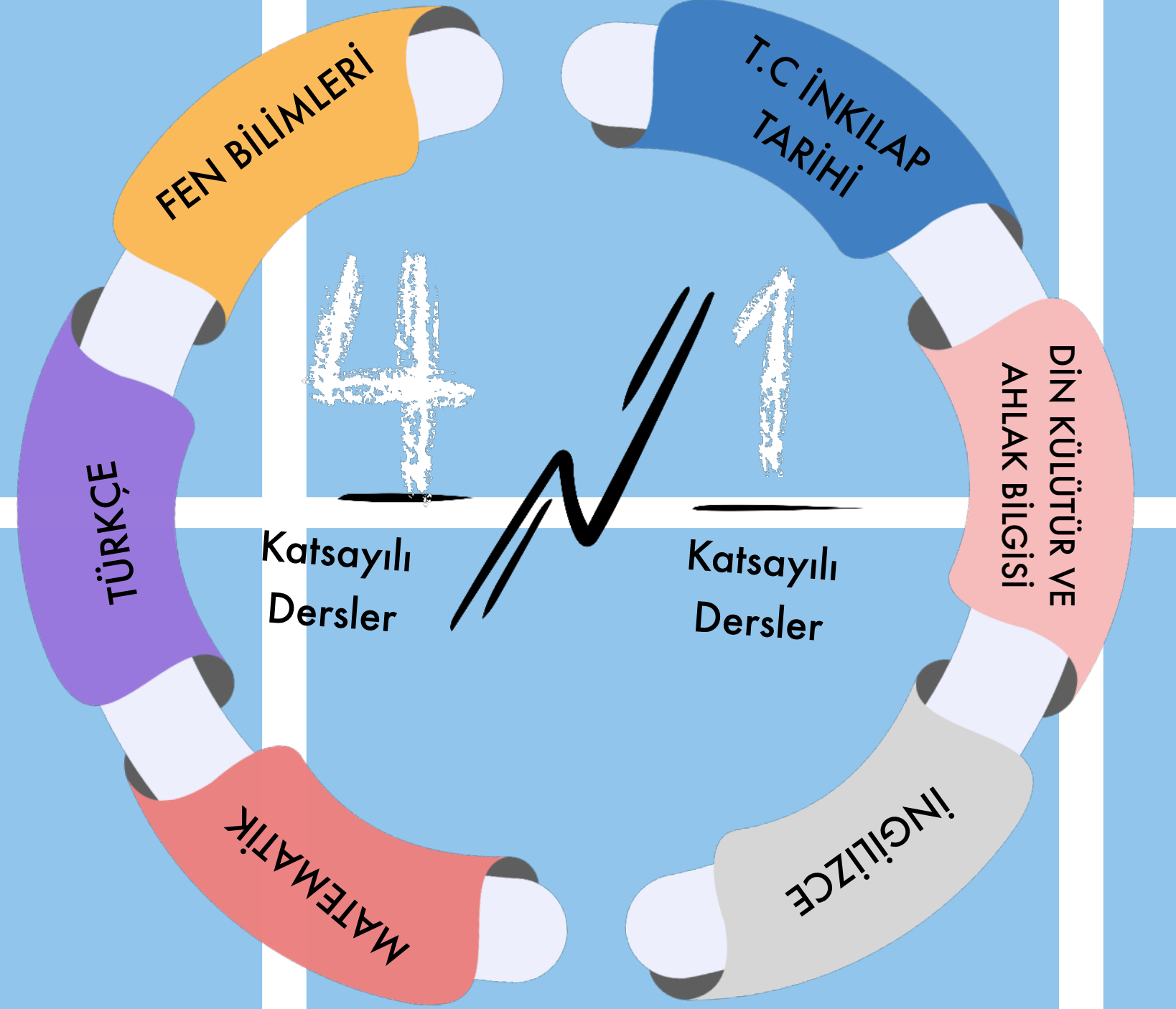
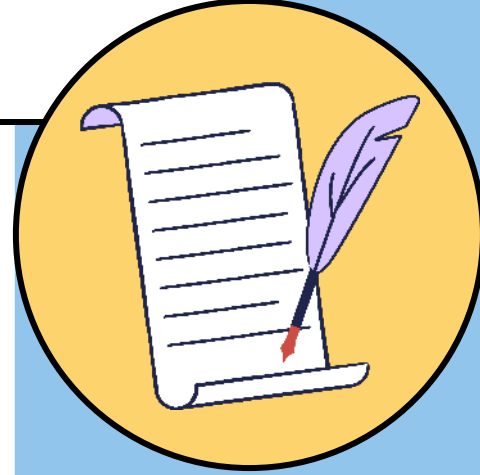

LGS HAKKINDA BİLGİLER

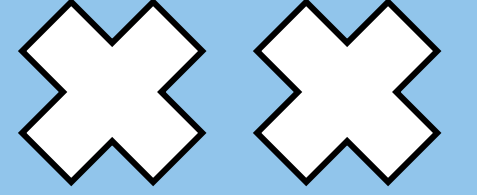

LGS'de sadece 8. sınıf konularından sorular çıkmaktadır.

~~3 YANLIŞ~~ 1 DOĞRUYU
GÖTÜRMEKTEDİR.

Çoktan seçmeli test olarak
uygulanmaktadır.



LGS HAKKINDA BİLGİLER

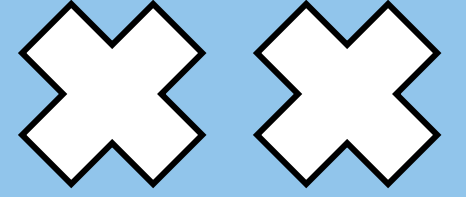

LGS'de sadece 8. sınıf konularından sorular çıkmaktadır.



Sınava katılım GÖNÜLLÜLÜK esasına dayalıdır.



Sınav çoktan seçmeli test olarak uygulanmaktadır.



A-B-C-D olmak üzere 4 şıktan oluşmaktadır.



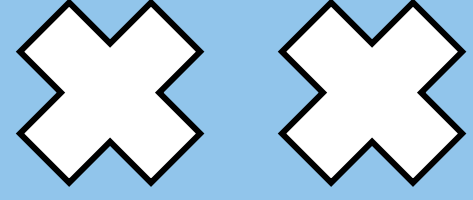

TERCİH İŞLEMLERİ

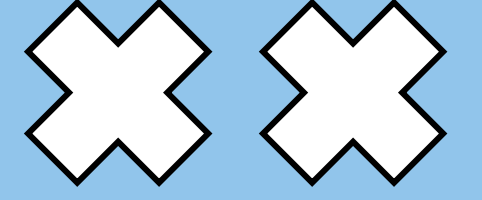

MERKEZİ YERLEŐTİRME



YEREL
YERLEŐTİRME



PANSİYOLU
OKULLAR

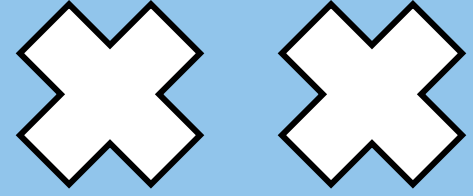

YEREL YERLEŐTİRME

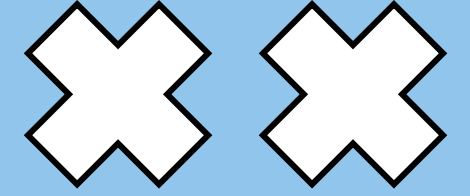

- Ortaöğretim başarı puanına (OBP) göre öğrencilerin tercih yaptıkları bölümdür.
- Pansiyonlu okullar hariç 5 tercih hakkı bulunmaktadır.

“Yerel yerleőtirme tercihi yapmak zorunlu olup, tercih yapmayan öğrencilere diğeri tercih ekranları açılmayacaktır.”



MERKEZİ YERLEŐTİRME

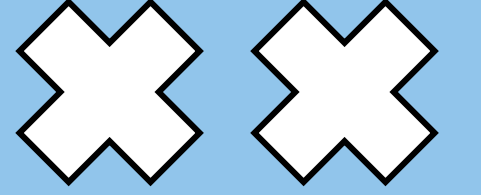

Öğrencilerin LGS sonuçlarına göre tercih yaptıkları bölümdür.

Sınavla alan
5 OKUL
tercih edilebilir.

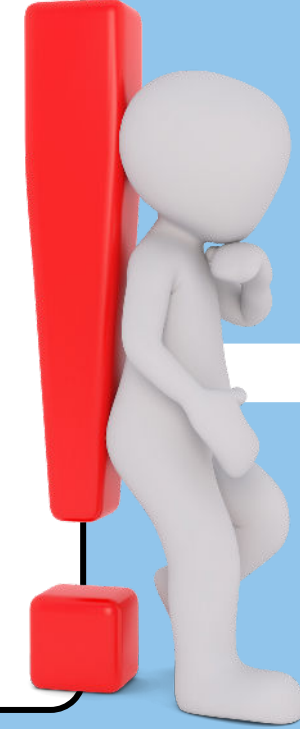

Herhangi bir okula
yerleşememesi durumunda;
sınavsız öğrenci alan (yerel
yerleştirme) okul tercihlerine
göre yerleştirme işlemleri
yapılır.

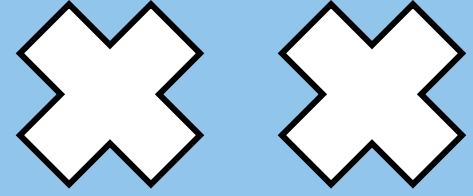

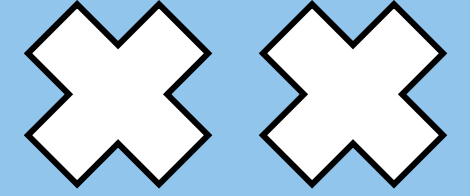

PANSİYONLU OKULLAR



-  Pansiyonlu okul tercihleri yapılırken ikametgah bölgesinden seçme zorunluluğu yoktur.
-  Toplamda yerel yerleştirme tercihleri haricinde 5 tercih yapılabilmektedir.



Pansiyonlu okul tercihleri yapılırken hangi öğrenci grubuna ait pansiyon olduğuna dikkat edilmez.



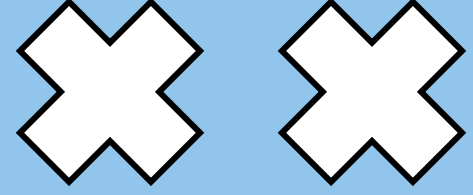

YETENEK SINAVIYLA ÖĞRENCİ ALAN OKUL TERCİHLERİ

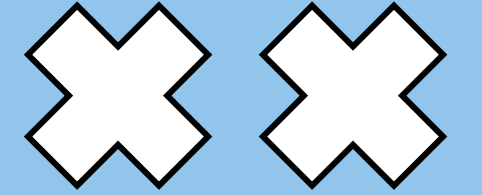

- Yetenek sınavı ile öğrenci alan okullara başvurular e-okul üzerinden yapılmaktadır.
- Okullar sıralamayı Yetenek Sınavının %70'ini ve Öğretim Başarı Puanının %30'unu baz alarak oluşturmaktadır.



Spor yalnız beden kabiliyetinin bir üstünlüğü sayılmaz. İdrak ve ahlâk da bu işe yardım eder. Zekâ ve kavrayışı kısa olan kuvvetliler , zekâ kavrayışı yerinde olan daha az kuvvetlilerle başa çıkamazlar. Ben Sporcunun zeki ,çevik aynı zamanda ahlâklısını severim.

Mustafa Kemal Atatürk



HATIRLATMA

Başvuru yaparken en fazla 2 okul türü ve o okul türünden en fazla 1 okula başvuru yapabiliriz.

(Yıldan yıla tercih sayıları değişiklik gösterebilir)



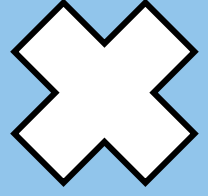

Mustafa Kemal Ortaokulu

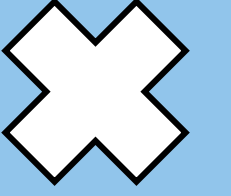

Teşekkür Ederiz...

